

SFPIO Auvergne
Place Landouzy
1, boulevard BAZIN
63400 CHAMALIERES

ph.duchatelard@wanadoo.fr

Règlement
à l'ordre de la
SFPIO Auvergne

Le Docteur :
Adresse :
Code postal : Ville :
Téléphone fixe : Portable :
E-mail (obligatoire pour confirmation d'inscription) :

Cotisation SFPIO Auvergne 2019 100 €
La cotisation donne droit au tarif préférentiel pour l'ensemble des conférences de la SFPIO pour l'année 2019.
Vous devenez membre de l'EFPP. Vous recevrez les 3 numéros de l'année de notre magazine "Objectif Paro".

Jeudi 31 janvier 2019 : Greffe de sinus maxillaire : 25 ans d'expérience
 Membres SFPIO à jour de Cotisation 2019 220 €

Jeudi 14 mars 2019 : Journée Hommage au Dr Yves Douillard
 Membres SFPIO 290 €
 Non membres 340 €

Jeudi 17 octobre 2019 : La parodontologie en 2019 : comment les dernières avancées scientifiques bouleversent nos thérapeutiques!
 Membres SFPIO 290 €
 Non membres 340 €

BUREAU SFPIO AUVERGNE 2019

Dr Philippe DUCHATELARD
Dr Joseph EL RAYES
Dr Laurent BONNET
Dr Bernard DE BARRUEL
Dr Julien GACHON

Président
Secrétaire général
Secrétaire adjoint
Trésorier

LES PARTENAIRES 2018 DE LA SOCIÉTÉ FRANÇAISE DE PARODONTOLOGIE ET D'IMPLANTOLOGIE ORALE

PLATINIUM



GOLD

CLASSIQUE

JUNIOR



LES PARTENAIRES DE LA SFPIO AUVERGNE



SOCIÉTÉ FRANÇAISE
DE PARODONTOLOGIE ET D'IMPLANTOLOGIE ORALE

LA SFPIO AUVERGNE
VOUS PROPOSE SON PROGRAMME 2019

GREFFE DE SINUS MAXILLAIRE : 25 ANS D'EXPÉRIENCE

JEUDI 31 JANVIER 2019 - **Pascal VALENTINI**

JOURNÉE HOMMAGE AU DOCTEUR YVES DOUILLARD

JEUDI 14 MARS 2019 - **Jean-Pierre AXIOTIS et Piétro FELICE**
Vécu clinique : 10 ans de pratique avec l'implant TwinKon
Des greffes osseuses aux implants courts, la pratique implantaire transalpine en 2019

LA PARODONTOLOGIE EN 2019 :
COMMENT LES DERNIÈRES AVANCÉES SCIENTIFIQUES
BOULEVERSENT NOS THÉRAPEUTIQUES!

JEUDI 17 OCTOBRE 2019 - **Sophie Myriam DRIDI**



REGION
AUVERGNE

www.sfpio-auvergne.com

JEUDI 31 JANVIER 2019 DE 08H30 À 18H00
Journée en association avec la SFPIO Rhône-Alpes



JEUDI 17 OCTOBRE 2019 DE 09H00 À 17H00

GREFFE DE SINUS MAXILLAIRE : 25 ANS D'EXPÉRIENCE



D^r PASCAL VALENTINI
Paris - FRANCE

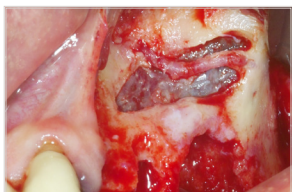

CONFÉRENCE
SUR LYON

La greffe du sinus maxillaire a été proposée au début des années 80 par Boyne et James. Depuis, elle n'a cessé d'évoluer aussi bien au plan de la technique chirurgicale pure, que des matériaux utilisés et de la façon de sélectionner le patient afin de prévenir et de mieux gérer les complications qu'elle peut générer. La bonne connaissance de l'anatomie, de la physiologie du sinus maxillaire et de ses pathologies spécifiques sont les facteurs déterminants qu'il faudra prendre en compte afin d'optimiser la fiabilité de cette technique.

Chirurgien dentiste
Professeur associé de l'Université de Loma
Linda (CA, USA)
Professeur à l'IEIA
Ancien Président de l'EAO

HÔTEL MERCURE SAXE LAFAYETTE
29 RUE DE BONNEL - 69003 LYON
Tél. : +33 (0)4 72 61 29 83

JEUDI 14 MARS 2019 DE 8H30 À 18H00

Journée hommage au Dr Yves Douillard - Modérateur : Dr Jean-François Borel

VÉCU CLINIQUE : 10 ANS DE PRATIQUE AVEC L'IMPLANT TWINKON



D^r JEAN-PIERRE AXIOTIS
Andrézieux - FRANCE

Diplômé de la Faculté de Médecine de LYON
D.U. d'Implantologie Orale et Maxillo-faciale
Boston Université Henri GOLDMANN School
Graduate Dentistry

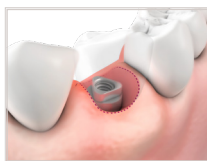

DES GREFFES OSSEUSES AUX IMPLANTS COURTS, LA PRATIQUE IMPLANTAIRE TRANSALPINE EN 2019

Conférence en Anglais



P^r PIETRO FELICE
Bologne - ITALIE

Le Dr Pietro Felice a été diplômé en chirurgie dentaire, puis en médecine, à l'Université de Bologne. Il est titulaire d'un doctorat de recherche en sciences dermatologiques, maxillo-faciales et en chirurgie plastique reconstructrice.

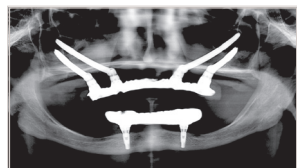

Le traitement des crêtes postérieures atrophiées : De la chirurgie reconstructrice à l'utilisation seule de l'os basal.

La réhabilitation des zones postérieures des maxillaires fortement résorbées est un défi pour le chirurgien maxillo facial.

La solution idéale est l'augmentation horizontale et/ou verticale du volume osseux résiduel par des chirurgies reconstructrices différentes telles que l'interposition de greffons osseux, et la régénération osseuse guidée. Cependant ces techniques augmentent la durée du traitement, ne sont pas toujours reproductibles et sont associées à des complications et une morbidité post opératoires. Ainsi l'alternative aux chirurgies de reconstruction est l'utilisation uniquement de l'os basal résiduel pour positionner des implants courts, de diamètre réduit, et des implants zygomatiques.

Au travers de cas cliniques, le conférencier décrira les principales techniques reconstructrices et leurs alternatives et détaillera leurs avantages et inconvénients.

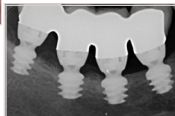
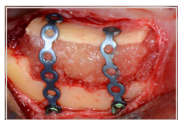

CASINO DE ROYAT
ALLÉE DU PARIOU - 63130 ROYAT
TÉL. : +33 (0)4 73 29 52 52

LA PARODONTOLOGIE EN 2019 : COMMENT LES DERNIÈRES AVANCÉES SCIENTIFIQUES BOULEVERSENT NOS THÉRAPEUTIQUES!



D^r SOPHIE MYRIAM DRIDI
Nice - FRANCE

PROGRAMME :

9h00-10h30 : De la plaque au microbiote parodontal : quelles répercussions cliniques ?

La découverte du microbiote humain a profondément modifié notre vision de la biologie. Nous sommes des individus hybrides eucaryotes-procaryotes avec une identité « primate-microbes » incontestable. Plus de 50% de nos cellules sont bactériennes ! Le microbiote buccal est une petite partie de ce microbiote global. Néanmoins, son rôle est indispensable pour notre santé. Son déséquilibre peut générer non seulement des maladies parodontales, dont nous connaissons mieux l'étiopathogénie, mais peut également influencer sur l'expression de plusieurs maladies générales. La compréhension scientifique du vivant contribue sans cesse à l'amélioration de nos thérapeutiques, l'évolution de nos pratiques cliniques est plus que jamais d'actualité !

11h00-12h15 : Les antibactériens : savoir les prescrire

D'un point de vue écologique, les biofilms bactériens représentent le mode de vie le plus adapté pour les micro-organismes de la plaque dentaire dont la plupart appartiennent au microbiote buccal symbiotique. Ils protègent les cellules du dessèchement, ils agissent comme une barrière sélective, ils ont un rôle tampon, nutritif, ils favorisent les communications intra-espèces et inter-espèces et ils assurent une diversification des états bactériens. La connaissance de ces données est importante car elle oriente la prescription des antibactériens et leur utilisation au fauteuil.

12h15-12h30 : Présentation de cas cliniques

14h00-15h15 : Traitement des lésions intra-osseuses : les nouveaux concepts thérapeutiques

14h00-15h30 : Cas cliniques

16h00-17h00 : Traitement des lésions inter-radiculaires : les nouveaux concepts thérapeutiques

MCU/PH Nice Sofia Antipolis, département de parodontie
Spécialiste qualifiée en médecine bucco-dentaire
20 publications internationales
60 publications nationales
Auteurs de 3 livres
6 collaborations à des ouvrages nationaux
31 communications internationales
113 communications nationales

CASINO DE ROYAT
ALLÉE DU PARIOU - 63130 ROYAT
TÉL. : +33 (0)4 73 29 52 52

