

Règlement à adresser à :

SFPIO Paris
39 Rue Saint-Dominique
75007 Paris

Le Docteur :
Adresse :
Code postal : Ville :
Téléphone fixe : Portable :
E-mail (obligatoire pour confirmation d'inscription) :

Inscription annuelle SFPIO Paris 350 €

Donne accès aux 4 conférences organisées par la région.

+ Cotisation obligatoire membre SFPIO nationale 50 €

Donne droit au tarif préférentiel pour l'ensemble des conférences SFPIO pour l'année 2019.
Vous devenez membre de l'EFP. Vous recevrez 3 numéros du magazine "Objectif Paro".

Jeudi 17 octobre 2019 - à partir de 19h30

TRAITEMENT DES LÉSIONS ENDO/PARO VS IMPLANT

Buffet à 19h30 et 21h30 avec exposition des laboratoires - Conférence sans interruption de 20h à 21h30

Tarif Manifestation 150 €

Règlement à l'ordre de
SFPIO Paris

OU

sur le site
ABCDentFormation
via le lien :
abcdent.in/sfpioparis

BUREAU SFPIO PARIS 2019

Dr Emmanuelle ETTEGUI
Dr Béchara HALABI
Dr Eric MAUJEAN
Dr Anne CRUMBACH
Dr Thierry TAIEB
Dr Martin BIOSSE DUPLAN
Dr Véronique MOLINA
Dr Christelle DARNAUD

Présidente
Président Élu
Past Président
Secrétaire générale
Responsable scientifique
Responsable scientifique
Trésorière
Trésorière adjointe

Dr Cédric FIEVET
Dr Chloé BARBANT
Dr Matthieu DALIBARD
Dr Emilie BORDET
Dr Frédéric DUFFAU
Dr Philippe DOUCET
Dr Hélène RANGÉ

Responsable Communication
Responsable Partenaires
Secrétaire de Séance
Secrétaire de Séance
Rédacteur en chef de la lettre
Rédacteur adjoint de la lettre
Responsable lien avec l'Université

LES PARTENAIRES 2019 DE LA
SOCIÉTÉ FRANÇAISE DE PARODONTOLOGIE ET D'IMPLANTOLOGIE ORALE

PLATINIUM



GOLD



PHILIPS
sonicare



sweden & martina
IMPLANTOLOGY

CLASSIQUE

JUNIOR

ACTEON

Geistlich
Blomaterials

curaden
think further

EMS
ELECTRO MEDICAL SYSTEMS

TePe

Éditions
CdP
une marque de COLTENE PARODONTOLOGIE

CRINEX

ZIMMER BIOMET
Your progress. Our promise.

straumann
simply doing more

gsk
GlaxoSmithKline
GlaxoSmithKline Santé Grand Public

Pierre Fabre
ORAL CARE

THOMMEN
Medical

Z-SYSTEMS
Système experts

nutravance
LABORATOIRE DE NUTRITION

LES PARTENAIRES DE LA SFPIO PARIS

align
invisalign | titero

Promodentaire
De vous dire PLUS que des PROMOS!



SOCIÉTÉ FRANÇAISE
DE PARODONTOLOGIE ET D'IMPLANTOLOGIE ORALE

JEUDI 17 OCTOBRE 2019
À PARTIR DE 19H30

TRAITEMENT DES LÉSIONS ENDO/PARO VS IMPLANT

Les bons critères de décisions



sfe
Société Française
d'Endodontie

Soirée en
association avec la



DR THIERRY ROUSSEL



DR ROMAIN ORLU

HÔTEL NAPOLEON
40 AVENUE DE FRIEDLAND
75008 PARIS
TÉL. : +33 (0)1 56 68 43 21

SFPIO
SOCIÉTÉ FRANÇAISE DE PARODONTOLOGIE
ET D'IMPLANTOLOGIE ORALE
PARIS - ÎLE DE FRANCE

REGION
PARIS - IDF

www.sfpio-paris.org

TRAITEMENT DES LÉSIONS ENDO/PARO VS IMPLANT

Les bons critères de décision



D^r ROMAIN ORLU
Paris - France

Chirurgien dentiste,
Exercice limité à l' Endodontie

Ancien Assistant Hospitalo-Universitaire,
Paris V



D^r THIERRY ROUSSEL
Paris - France

Chirurgien dentiste

Ancien Assistant Hospitalo-Universitaire,
Paris V

Le taux de succès des traitements canaux sur dents vivantes diffère de celui des dents nécrosées. La présence d'une LIPOE fait encore chuter ce taux. Mais il ressort que sur une période de 10 à 15 ans les dents couronnées au parodonte stable font jeu égal avec les couronnes implanto-portées en terme de taux de survie (95%). Nous avons ainsi glissé du succès vers la survie et nous analyserons les critères dans chacune des 3 disciplines.

L'endodontie par son fort potentiel de cicatrisation est une alliée de l'implantologie, en stimulant la réparation osseuse sur une dent condamnée à brève échéance, évitant par la même des techniques de régénération osseuse plus complexes à mettre en œuvre ! L'objectif est le même en maintenant une dent sur l'arcade jusqu'à la fin de la croissance des maxillaires, pour optimiser la pose du futur implant en remplacement de l'organe dentaire déficient.

La discussion s'articulera également autour des dents à parodonte réduit, de l'intérêt de les maintenir ou de les remplacer par des implants avec en trame de fond comme une épée de Damoclès : la péri-implantite !

Comme les données de la science ne permettent toujours pas de trancher, les conférenciers au travers de cas cliniques feront participer l'auditoire.

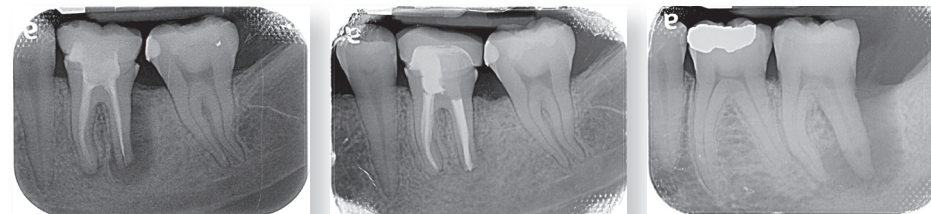

PROCHAINE MANIFESTATION SFPIO PARIS

Jeudi 5 décembre 2019

Tout savoir sur les avantages et la mise en oeuvre du SSA :
Sealing Socket Abutment

Gary FINELLE

Retrouvez toutes les actualités et informations
sur le site de la SFPIO Paris :

www.sfpio-paris.org



HÔTEL NAPOLEON
40 AVENUE DE FRIEDLAND
75008 PARIS
TÉL. : +33 (0)1 56 68 43 21

