

Le Docteur : .....  
 Adresse : .....  
 Code postal : ..... Ville : .....  
 Téléphone fixe : ..... Portable : .....  
 E-mail (obligatoire pour confirmation d'inscription) : .....

**Inscription Membre au cycle de prothèse sur implants 2019/2020** ..... 1450 €  
 Déjeuners et pauses comprises

Pensez à régulariser votre **adhésion à la SFPIO pour 2019** en réglant la somme de 50 € par chèque séparé à l'ordre de la SFPIO VL  
 Rappel : la cotisation vous permet de profiter des avantages membre :  
 • des tarifs privilégiés aux formations pratiques, conférences et congrès  
 • l'accès au JCP en ligne, au groupe Facebook « My SFPIO »  
 • l'abonnement gratuit au journal scientifique « Objectif Paro »  
 • tarifs préférentiels sur : Le livret d'information sur les maladies parodontales, L'ouvrage « J'ai peur de perdre mes dents, que faire Docteur ? », Les blouses et calots SFPIO et Les flyers sur les mesures d'hygiènes parodontales

**Inscription aux journées SFPIO VL 2019/2020** ..... offertes

SFPIO Val de Loire  
 9 rue Boileau  
 44000 NANTES  
 Tél. : 02 40 08 06 63  
 sfpiovaldeloire@gmail.com

Règlement  
 à l'ordre de la SFPIO VL

BUREAU SFPIO VAL DE LOIRE 2019

**Dr Guillaume CAMPARD**  
**Dr Olivier REBOUL**  
**Dr Damien BOIX**  
**Dr Christian VERNER**  
**Dr Rémi CHANGEY**

Président  
 Trésorier  
 Secrétaire général  
 Responsable scientifique  
 Responsable partenaires

**Dr Charles GUIAS**  
**Dr Jean-Luc ARDOUIN**  
**Dr Olivier REBOUL**  
**Dr Damien BOIX**

Webmaster  
 Délégué SFPIO  
 Responsable cycle Parodontologie  
 Responsable cycle Implantologie

LES PARTENAIRES 2019 DE LA SOCIÉTÉ FRANÇAISE DE PARODONTOLOGIE ET D'IMPLANTOLOGIE ORALE

PLATINIUM



GOLD



PHILIPS  
 sonicare



sweden & martina  
 IMPLANTOLOGY

CLASSIQUE

JUNIOR



LES PARTENAIRES DE LA SFPIO VAL DE LOIRE



SOCIÉTÉ FRANÇAISE  
 DE PARODONTOLOGIE ET D'IMPLANTOLOGIE ORALE

Promotion limitée  
 à 20 places

Cycle de prothèse sur implants

Cycle ouvert à tous les praticiens qui souhaitent acquérir ou perfectionner leur maîtrise de la prothèse implantaire dans leur activité d'omnipratique



EURO MEETING CENTER (EMC)  
 GARE SUD - QUAI NEPTUNE  
 21 RUE DE CORNULIER  
 44000 NANTES

REGION  
 VAL DE LOIRE

<http://sfpiovl.com/>

# L'ENSEIGNEMENT

## Cours théoriques

- les principes et les indications implantaire
- le rôle de l'omnipraticien dans le plan de traitement implantaire
- les relations avec l'implantologiste
- la gestion des cas pluridisciplinaires
- savoir présenter un plan de traitement implantaire
- l'aspect médico-légal
- l'étude pré-implantaire :  
de la première consultation au projet prothétique
- la temporisation
- la réalisation prothétique :  
quelle empreinte ? quels matériaux ?  
prothèse scellée ou vissée ? prothèse coulée ou CFAO ?
- les concepts biomécaniques et occlusaux
- la maintenance implantaire
- la prévention et la gestion des échecs prothétiques

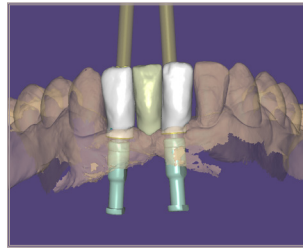

# L'ÉQUIPE ENSEIGNANTE

**Dr Damien BOIX**  
**Dr Guillaume CAMPARD**  
**Dr Hervé DROGOU**  
**Dr Yves ESTRABAUD**  
**Dr Sylvain MAILLET**  
**Dr Olivier REBOUL**  
**Dr Laurent THERY**

# DATES DES SESSIONS

JEUDI 14 NOVEMBRE 2019 **DE 9H00 À 18H00**  
JEUDI 12 DÉCEMBRE 2019 **DE 9H00 À 18H00**  
JEUDI 9 JANVIER 2020 **DE 9H00 À 18H00**  
JEUDI 13 FÉVRIER 2020 **DE 9H00 À 18H00**  
JEUDI 12 MARS 2020 **DE 9H00 À 18H00**  
JEUDI 9 AVRIL 2020 **DE 9H00 À 18H00**

## Enseignements dirigés

- gestion de l'édentement unitaire
- gestion de l'édentement partiel
- gestion de l'édentement complet
- gestion de l'édentement antérieur



## Travaux pratiques

- empreinte unitaire, sectorielle et complète
- solidarisation d'une prothèse adjointe complète supra-implantaire
- réalisation de couronne provisoire
- empreinte du cône d'émergence
- la chaîne numérique complète : planification, empreinte optique et réalisation CFAO
- la maintenance ; détartreurs et aéro-polisseurs



**EMC**  
EURO MEETING CENTER®

EURO MEETING CENTER (EMC)  
GARE SUD - QUAI NEPTUNE  
21 RUE DE CORNULIER  
44000 NANTES

