

BULLETIN D'INSCRIPTION

Possibilité de prise en charge **fifpl**  
 enregistré sous le numéro 52440823844.  
 Cet enregistrement ne vaut pas agrément de l'Etat.

Le Docteur : .....  
 Adresse : .....  
 .....  
 Code postal : ..... Ville : .....  
 Téléphone fixe : ..... Portable : .....  
 E-mail (obligatoire pour confirmation d'inscription) : .....

**Inscription Membre au cycle de formation en Parodontologie 2019/2020** ..... 1400 €  
 Déjeuners et pauses comprises

Pensez à régulariser votre **adhésion à la SFPIO pour 2019** en réglant la somme de 50 € par chèque séparé à l'ordre de la SFPIO VL

Rappel : la cotisation vous permet de profiter des avantages membre :  
 • des tarifs privilégiés aux formations pratiques, conférences et congrès  
 • l'accès au JCP en ligne, au groupe Facebook « My SFPIO »  
 • l'abonnement gratuit au journal scientifique « Objectif Paro »  
 • tarifs préférentiels sur : Le livret d'information sur les maladies parodontales, L'ouvrage « J'ai peur de perdre mes dents, que faire Docteur ? », Les blouses et calots SFPIO et Les flyers sur les mesures d'hygiènes parodontales

Règlement  
 à l'ordre de la SFPIO VL

BUREAU SFPIO VAL DE LOIRE 2019

**Dr Guillaume CAMPARD**  
**Dr Olivier REBOUL**  
**Dr Damien BOIX**  
**Dr Christian VERNER**  
**Dr Rémi CHANGEY**

Président  
 Trésorier  
 Secrétaire général  
 Responsable scientifique  
 Responsable partenaires

**Dr Charles GUIAS**  
**Dr Jean-Luc ARDOUIN**  
**Dr Olivier REBOUL**  
**Dr Damien BOIX**

Webmaster  
 Délégué SFPIO  
 Responsable cycle Parodontologie  
 Responsable cycle Implantologie

LES PARTENAIRES 2019 DE LA SOCIÉTÉ FRANÇAISE DE PARODONTOLOGIE ET D'IMPLANTOLOGIE ORALE

PLATINIUM



GOLD



PHILIPS  
 sonicare



sweden & martina  
 IMPLANTOLOGY

CLASSIQUE

JUNIOR



Geistlich  
 Biomaterials

curaden



Éditions  
 CdP



straumann  
 simply doing more



GlaxoSmithKline  
 GlaxoSmithKline Santé Grand Public

Pierre Fabre  
 ORAL CARE

THOMMEN  
 Medical



LES PARTENAIRES DE LA SFPIO VAL DE LOIRE



SOCIÉTÉ FRANÇAISE  
 DE PARODONTOLOGIE ET D'IMPLANTOLOGIE ORALE

Promotion limitée  
 à 20 places

La Parodontologie de A à Z  
 Cycle de Formation en Parodontologie

CYCLE PRATIQUE



Formation clinique et concrète  
 directement applicable dans  
 notre exercice quotidien



EURO MEETING CENTER (EMC)  
 GARE SUD - QUAI NEPTUNE  
 21 RUE DE CORNULIER  
 44000 NANTES

REGION  
 VAL DE LOIRE

<http://sfpiovl.com/>

JEUDI 14 NOVEMBRE 2019 DE 9H00 À 18H00

## Le Plan de Traitement Parodontal

Examen clinique / Examen radiographique  
Classifications des maladies parodontales  
Les urgences parodontales



JEUDI 12 DÉCEMBRE 2019 DE 9H00 À 18H00

## Le Traitement Non Chirurgical

Le surfaçage radiculaire  
Intérêts et avantages des Ultra-Sons  
Les laser en parodontologie  
La maintenance parodontale



JEUDI 9 JANVIER 2020 DE 9H00 À 18H00

## Le Traitement Chirurgical

L'abord chirurgical : Indications et Techniques  
Chirurgie d'assainissement / Chirurgie régénératrice  
Incisions et Sutures



JEUDI 13 FÉVRIER 2020 DE 9H00 À 18H00

Prescriptions en Parodontologie et lésions endo-paro  
Traitements ortho-paro et paro-prothèse

La Régénération Parodontale

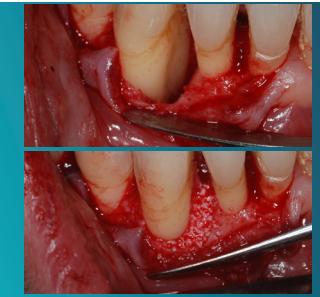

Travaux pratiques

JEUDI 12 MARS 2020 DE 9H00 À 18H00

L'Élongation Coronaire

Les Contentions



Travaux pratiques

Travaux pratiques

JEUDI 9 AVRIL 2020 DE 9H00 À 18H00

Chirurgie Muco-gingivale



Travaux pratiques

## L'ÉQUIPE ENSEIGNANTE

Dr Hélène CALARD

Dr Guillaume CAMPARD

Dr Rémi CHANGEY

Dr Hervé DROGOU

Dr Thomas DUFOUR

Dr Charles GUIAS

Dr Bénédicte LEFEVRE

Dr Olivier REBOUL

Dr William SINET

Dr Christian VERNER



EURO MEETING CENTER (EMC)  
GARE SUD - QUAI NEPTUNE  
21 RUE DE CORNULIER  
44000 NANTES

