

BULLETIN D'INSCRIPTION

Le Docteur :
Numéro RPPS/ADELI :
Adresse :
.....
Code postal :
Ville :
Téléphone fixe :
Portable :
E-mail* :

* Obligatoire pour confirmation d'inscription

La SFPIO n'exploite les données personnelles collectées que pour des finalités déterminées et légitimes, qui entrent dans le strict cadre de ses activités, conformément à son objet social. Sa charte de confidentialité est disponible sur le site www.sfpio.com

Samedi 21 mai 2022

La prise de décision dans les traitements prothétiques fixes du secteur antérieur : dent ou implant ?

Déjeuner et pauses comprises

- Membre SFPIO 200 € TTC
 Cotisation SFPIO 2022 * 50 € TTC

* Obligatoire sauf si déjà membre

La cotisation donne droit au tarif préférentiel pour l'ensemble des conférences de la SFPIO pour l'année 2022. Vous devenez membre de l'EFPP. Vous recevrez les 3 numéros de l'année de notre magazine "Objectif Paro".

RÈGLEMENT

par chèque à l'ordre de la SFPIO VL

SFPIO Val de Loire

9 rue Boileau
44000 NANTES
Tel : 02 40 08 06 63
sfpiovaldeloire@gmail.com

ou Paiement en ligne sur www.sfpiovl.com

BUREAU SFPIO VAL DE LOIRE

| | |
|-----------------------------|----------------------------|
| Dr Rémi CHANGEY | Président |
| Dr Olivier REBOUL | Trésorier |
| Dr Damien BOIX | Secrétaire général |
| Dr Christian VERNER | Responsable scientifique |
| Dr Charles GUIAS | Responsable partenaires |
| Dr Charles GUIAS | Webmaster |
| Dr Guillaume CAMPARD | Resp. cycle Parodontologie |
| Dr Damien BOIX | Resp. cycle Implantologie |
| Dr Hervé DROGOU | Membre coopté |

LES PARTENAIRES 2022 DE LA SFPIO

Platinum



Gold



PHILIPS
sonicare



align



Classique



U.labs



curaden
better health for you



Junior



SOCIÉTÉ FRANÇAISE DE PARODONTOLOGIE ET D'IMPLANTOLOGIE ORALE



REGION
VAL DE LOIRE

2022

LA PRISE DE DECISION DANS LES
TRAITEMENTS PROTHÉTIQUES
FIXES DU SECTEUR ANTÉRIEUR :
DENT OU IMPLANT ?

SERGE ARMAND
SAMEDI 21 MAI 2022

HÔTEL L'HERMITAGE
5 ESPL. LUCIEN BARRIÈRE
44500 LA BAULE-ESCOUBLAC

SFPIO
www.sfpio.com

 **SFPIO**
RÉGION VAL DE LOIRE

<http://sfpiovl.com/>



PR SERGE ARMAND
Toulouse - FRANCE

Professeur des Universités
Praticien hospitalier

Responsable du D.U. d'implantologie
Faculté de Chirurgie Dentaire de Toulouse

Spécialités : parodontologie,
implantologie, prothèse

SAMEDI 21 MAI 2022
DE 9H00 À 18H00

La prise de décision dans les traitements prothétiques fixes du secteur antérieur : dent ou implant ?

Les prothèses fixées sur le secteur antérieur doivent répondre à un triple objectif :

- un impératif fonctionnel
- un impératif d'intégration biologique
- un impératif de résultat esthétique basé sur la topographie des tissus mous et notamment la présence des papilles



Existe-t-il des solutions thérapeutiques permettant de répondre à ce triple challenge ?

En fait le résultat recherché ne peut s'appuyer sur une méthodologie unique mais sur un choix thérapeutique spécifique de chaque cas clinique à traiter.

Dent ou implant ?

La bonne prise de décision est le résultat de la prise en compte d'un certain nombre de paramètres et notamment l'espace biologique et les profils d'émergence qui sont différents sur les dents naturelles et sur les implants.

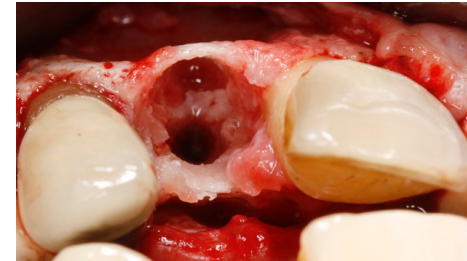

Le programme de cette journée s'attachera à présenter tous les critères décisionnels permettant de faire le bon choix pour obtenir les quatre objectifs essentiels des traitements prothétiques du secteur antérieur à savoir :

- présence de gencive kératinisée
- alignement des collets
- conservation des convexités alvéolaires
- présence des papilles